



DECIZIE

nr.08/16

din 30.09.2025

or. Cantemir

Cu privire la modificarea organigramei și statului de personal al IMSP Centrul de Sănătate Baimaclia aprobată prin decizia nr.03/05 din 27.03.2025,, Cu privire la aprobarea organigramei și a statului de personal al Instituțiilor Medico-Sanitare Publice Centrele de Sănătate din raionul Cantemir pe anul 2025”

În temeiul art, 43 (2) Legea privind administrația publică locală nr. 436 /2006, Legii ocrotirii sănătății nr 411/1995, Legii fondurilor asigurării obligatorii de asistență medicală pe anul 2025 nr.304/2024, examinând avizele comisiei consultative de specialitate drept, disciplină și culte, comisiei consultative de specialitate probleme sociale: învățământ,cultură, turism, protecție socială, sănătate publică, muncă și sport, Consiliul Raional Cantemir

DECIDE:

01.Se modifică organigrama și statul de personal al IMSP Centrul de Sănătate Baimaclia, aprobat în Anexa nr.2 a deciziei nr.03/05 din 27.03.2025 „Cu privire la aprobarea organigramei și a statului de personal al Instituțiilor Medico-Sanitare Publice Centrele de Sănătate din raionul Cantemir pe anul 2025”, conform anexei.

02.Executarea prezentei decizii se pune în sarcina conducătorului Instituției Medico-Sanitare Publice Centrul de Sănătate Baimaclia.

03.Decizia se aduce la cunoștința factorilor interesați și publicului prin expediere, înmânare, afișare pe panoul informativ, publicare pe pagina web a Consiliului Raional și în Registrul de stat al actelor locale, în termen de 10 zile.

04.Controlul asupra executării prezentei decizii se pune în sarcina comisiilor consultative de specialitate: drept, disciplină și culte, finanțe, buget, economie și relații transfrontaliere, comisiei consultative de specialitate probleme sociale: învățământ, cultură, turism, protecție socială, sănătate publică, muncă și sport.

05.Prezenta decizie poate fi contestată în instanța de contencios administrativ – Judecătoria Cahul, sediul Cantemir (or. Cantemir, str. Nicolae Testemițanu, nr. 2), în termen de 30 de zile de la data comunicării, conform prevederilor Codului Administrativ nr. 116/2018.

Președintele ședinței

Eugeniu SURDU

Contrasemnează:

Secretară a consiliului raional

Ludmila ȚURCANU

NOTĂ DE FUNDAMENTARE

la proiectul de decizie,,Cu privire la modificarea organigramei și statului de personal al IMSP Centrul de Sănătate Baimaclia aprobată prin decizia nr.03/05 din 27.03.2025,, Cu privire la aprobarea organigramei și a statului de personal al Instituțiilor Medico-Sanitare Publice Centrele de Sănătate din raionul Cantemir pe anul 2025”.

Proiectul de decizie este elaborat în conformitate cu art. 43 alin. (2) din Legea nr. 436/2006 privind administrația publică locală, Legii nr.100/2017 Cu privire la actele normative.

Consiliul Național de Evaluare și Acreditare în Sănătate recomandă Consiliului Raional Cantemir de a reorganiza OMF Cîșla în OS Cîșla, în rezultatul procedurii acreditării și evaluării în sănătate a IMSP CS din raionul Cantemir.

În temeiul demersului nr.297 din 22.08.2025 al IMSP CS Baimaclia și scrisorii nr. 137 din 17.06.2025 a Ministerului Sănătății în care sunt reflectate rezultatele evaluării pentru acreditare a IMSP CS Baimaclia, prezentate de Consiliul Național de Evaluare și Acreditare în Sănătate se propune modificarea organigramei și a statului de personal al IMSP SC Baimaclia din Anexa nr.2 a deciziei nr.03/05 din 27.03.2025 „Cu privire la coordonarea contractelor de acordare a asistenței medicale (de prestare a a serviciilor medicale) în cadrul asigurării obligatorii de asistență medicală a Instituțiilor Medico-Sanitare Publice Centrele de Sănătate din raionul Cantemir cu CNAM pe anul 2025.

Organigrama și statul de personal al IMSP CS Baimaclia se anexează.

Președintele ședinței

Eugeniu SURDU

**Contrasemnează:
Secretară a consiliului raional**

Ludmila ȚURCANU

ORGANIGRAMA IMSP "CS Baimaclia"

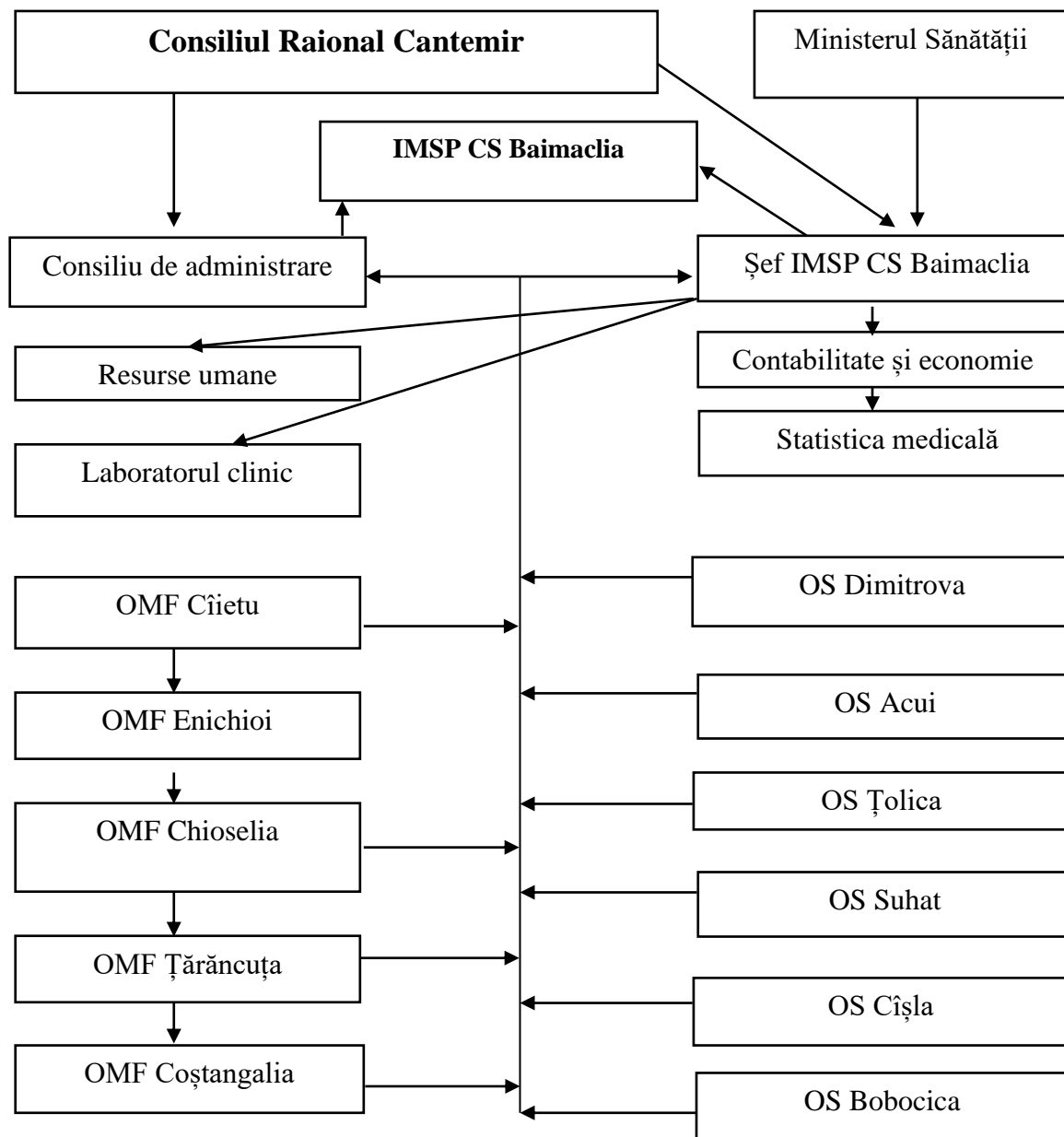

IMSP CS Baimaclia – Instituția Medico Sanitară Publică CS Baimaclia -1;
OFM- oficiul medicului de familie – 5;
OS- oficiul de sănătate -6.

Președintele ședinței

Eugeniu SURDU

**Contrasemnează:
Secretară a consiliului raional**

Ludmila ȚURCANU

Anexă

la decizia consiliului raional Cantemir
nr.08/16 din 30.09.2025

STATUL DE PERSONAL
I.M.S.P. "Centrul de Sanatate Baimaclia"
asistența medicală primară
din 01.10.2025

populația - 8313

nivelul II

N	Funcții în conformitate cu normativele, pe categorii de personal	Codul ocupatiei	Numărul de unități aprobate în statele de personal	Salariu de functii
	PERSONAL DE CONDUCERE			
1	Șef/șefă centru de sănătate cu 25% efort medic de mamile	134211	1,0	20460
	CENTRUL DE SANATATE BAIMACLIA cu OS Acui - 2615			
2	Medic medicina de familie	221104	1,5	28455
	Personal medical mediu			
3	Asistent medical/asistentă medicală (studii profesional-tehnice)/Asistent medical de familie superior	322102/10	1,0	11843
4	Asistent medical/asistentă medicală (studii profesional-tehnice)/Asistent medical de familie s. Baimaclia	322102	3,0	32250
5	Asistent medical/asistentă medicală (studii profesional-tehnice)/Asistent medical de familie s. Acui	322102	1,0	11500
6	Asistent medical/asistentă medicală (studii profesional-tehnice)/Asistent medical de familie in ingrijiri perinatale	322102	1,0	10000
7	Asistent medical comunitar/asistentă medicală comunitară	325301	1,25	12875
8	Felcer laborant/felceră laborantă	321203	2,0	19010
9	Asistent medical/asistentă medicală (studii profesional-tehnice)/Asistent medical în cabinetul de imunizari/sala de proceduri și staționar de zi	322102	1,0	10000
10	Statistician medical/statisticiană medicală	325201	0,5	5000
	Personal medical inferior			
11	Infirmer/infirmeră s.Baimaclia	532102	1,25	7187,5
12	Infirmer/infirmeră s Acui	532102	0,25	1437,5
13	Registrator medical/registratoare medicală	334403	1,0	5850
	Personal auxiliar			
14	Contabil/contabilă	241106	1,0	13230
15	Economist/economista	263107	0,25	3307,5

16	Specialist/specialistă în resurse umane	242318	0,25	3307,5
17	Conducător/conducătoare auto	832201	2,0	14660
18	Muncitor auxiliar/muncitoare auxiliara	962202	1,0	5750
19	Administrator/administratoare baze de date	252101	0,5	4685
Total			20,75	
OMF Chioselia populația - 1179				
1	Medic medicina de familie	221104	0,75	13627,5
2	Asistent medical/asistentă medicală (studii profesional-tehnice)/Asistent medical de familie	322102	1,5	17250
3	Asistent medical comunitar/asistentă medicală comunitară	325301	0,5	5750
4	Infirmer/infirmeră	532102	0,5	2875
Total			3,25	
OMF Țărăncuța populația - 638				
1	Medic medicina de familie	221104	0,5	9085
2	Asistent medical/asistentă medicală (studii profesional-tehnice)/Asistent medical de familie cu efort asistent medical comunitar	322102	1,0	11500
4	Infirmer/infirmeră	532102	0,5	2875
Total			2,0	
OMF Coștangalia populația - 855				
1	Medic medicina de familie	221104	0,5	9085
2	Asistent medical/asistentă medicală (studii profesional-tehnice)/Asistent medical de familie	322102	1,0	11500
3	Asistent medical comunitar/asistentă medicală comunitară	325301	0,5	5750
4	Infirmer/infirmeră	532102	0,5	2875
Total			2,50	
OS Cișla cu OS Suhat populația - 678				
1	Medic medicina de familie	221104	0,5	8485
2	Asistent medical/asistentă medicală (studii profesional-tehnice)/Asistent medical de familie s Cișla cu efort asistent medical comunitar	322102	1,0	11500
3	Asistent medical/asistentă medicală (studii profesional-tehnice)/Asistent medical de familie s Suhat cu efort asistent medical comunitar	322102	1,0	11500
4	Infirmer/infirmeră s Cișla	532102	0,5	2875
5	Infirmer/infirmeră s Suhat	532102	0,25	1437,5
Total			3,25	
OMF Enichioi cu OS Țolice,OS Bobocica populația - 1345				
1	Medic medicina de familie	221104	0,75	14527,5
2	Asistent medical/asistentă medicală (studii profesional-tehnice)/Asistent medical de familie s.Enichioi	322102	1,25	14375
3	Asistent medical comunitar/asistentă medicală comunitară	325301	0,5	5750

4	Asistent medical/asistentă medicală (studii profesional-tehnice)/Asistent medical de familie s. Țolice	322102	1,0	11500
5	Asistent medical/asistentă medicală (studii profesional-tehnice)/Asistent medical de familie s.Bobocica	322102	1,0	11500
6	Înfirmier/înfirmieră s.Enichioi	532102	0,5	2875
7	Înfirmier/înfirmieră s. Țolice	532102	0,25	1437,5
8	Înfirmier/înfirmieră s.Bobocica	532102	0,25	1437,5
Total			5,50	
OMF Cîietu cu OS Dimitrova populația - 1003				
1	Medic medicina de familie	221104	0,75	14527,5
2	Asistent medical/asistentă medicală (studii profesional-tehnice)/Asistent medical de familie s Cîietu	322102	1,0	11500
3	Asistent medical/asistentă medicală (studii profesional-tehnice)/Asistent medical de familie s Dimitrova	322102	1,0	11500
4	Asistent medical comunitar/asistentă medicală comunitară	325301	0,25	2875
5	Înfirmier/înfirmieră s. Cîietu	532102	0,5	2875
6	Înfirmier/înfirmieră s. Dimitrova	532102	0,25	1437,5
			3,75	
Sef Centru de Sanatate			1,0	
Medic medicina de familie			5,25	
Persoanl medical cu studii medii			23,25	
Persoanl medical inferior			6,50	
Alt personal			5,0	
TOTAL			41,00	

Președintele ședințe

Eugeniu SURDU

Contrasemnează:

Secretară a consiliului raional

Ludmila ȚURCANU